

FORMATO EUROPEO PER IL
CURRICULUM VITAE

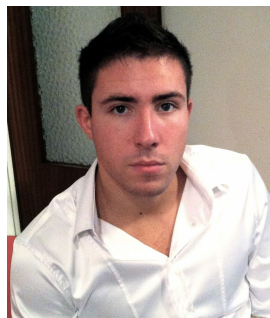

INFORMAZIONI PERSONALI

Nome e Cognome	Devid Baracca
Indirizzo/CAP	Via Bodini n.6, 46014 - Castellucchio (MN)
Cellulare	328 7041789
Tel e Fax	0376 439412
E-mail	info@geometradevidbaracca.com
E-mail PEC	devid.baracca@geopec.it
Website	www.geometradevidbaracca.com
Data di nascita e Luogo	13/11/1987 a Mantova, Italy
Codice fiscale	BRC DVD 87S13 E897D
Posizione attuale	Geometra libero professionista - Collegio Geometri di Mantova n. 2635
Partita Iva	02326680200
RC Professionale	AIG Europe Limited polizza n. IFL0004942.006139 - massimale pari a € 1.000.000
Regime fiscale	Art. 27 del DL n. 98/2011 Esente dall'applicazione dell'IVA e da ritenute d'acconto.

ESPERIENZA LAVORATIVA

- **Date(da-a)** **Da Gennaio 2011 a tutt'oggi**
- **Tipo di impiego** **Geometra libero professionista**
Iscritto al Collegio Geometri e G.L. della Provincia di Mantova al n. 2635
- **Principali mansioni e responsabilità**
Progettazione di edifici civili, industriali e rurali
Ristrutturazioni e Riqualificazione energetiche
Sanatorie Edilizie
Direzione e contabilità dei lavori
Pratiche catastali e topografia
Certificazioni energetiche e relazioni ex L.10/91
Stime, perizie e valutazioni
Pratiche per detrazioni fiscali – Enea
Coordinatore della sicurezza in fase di progettazione ed esecuzione nei cantieri temporanei o mobili (CSP - CSE)
Responsabile del Servizio Prevenzione e Protezione (RSPP) e Formatore professionale per le attività aventi codice ATECO 1,3,4,5,6,8,9
Rilievi fotogrammetrici tridimensionali
Operatore SAPR riconosciuto ENAC
Assistenza a compravendite, affitti, permuta e leasing
Centro di assistenza fiscale: Successioni, 730, UNICO, RED, ISEE, IUC ecc..
Consulenze tecniche e fiscali

<ul style="list-style-type: none"> • Date(da-a) • Nome e indirizzo del datore di lavoro • Tipo di azienda o settore <ul style="list-style-type: none"> • Tipo di impiego • Principali mansioni e responsabilità 	<p>Da Settembre 2008 a Dicembre 2010</p> <p>Arch. Cavallara Giuliano P.zza Corte Grande 10, Castellucchio MN</p> <p>Studio di Architettura – Restauro – Urbanistica – Arredo – Grafica</p> <p>Praticante Geometra</p> <p>Apprendimento di tecniche informatiche applicate per la gestione dell'Ufficio Tecnico ed in particolare alla progettazione architettonica tramite software ArchiCAD.</p> <p>Studio delle leggi e Normative Edilizie attualmente in vigore oltre che delle normative riferite alle Leggi Sanitarie Nazionali applicate all'edilizia privata. Studio delle Leggi Urbanistiche locali dettate dalle Normative Tecniche di Attuazione e dai vari Piani Regolatori Generali Comunali.</p> <p>Apprendimento delle tecniche di rilievo con esecuzione di misurazione di fabbricati esistenti e successiva restituzione di elaborati planimetrici (piante, sezione, prospetti, rendering). Apprendimento e progettazione in genere di fabbricati unifamiliari, bi familiari e a schiera sia per quanto riguarda nuove costruzioni che ristrutturazioni parziali o totali.</p> <p>Apprendimento ed esecuzione di disegno tecnico con particolari costruttivi riferiti soprattutto a progettazioni civili.</p> <p>Studio e sviluppo di particolari finiture interne quali impianti elettrici, impianti di riscaldamento, impianto sanitario oltre che distinta di pavimenti e rivestimenti ed arredamento di interni, con precisa scelta dei materiali di finitura.</p> <p>Assistenza e Direzione Lavori in cantieri edili riguardanti costruzioni e ristrutturazioni di fabbricati.</p> <p>Apprendimento e studio di pratiche progettuali (Analisi Prezzi, Capitolati, Contratti, ed elaborati progettuali).</p> <p>Apprendimento e predisposizione di elaborati tecnici inerenti Nuovi Accatastamenti, e Denuncie di Variazione di unità immobiliari di diversa destinazione d'uso e complessi immobiliari, eseguiti secondo la procedura dettata dall'applicazione DOCFA 4.</p>
<ul style="list-style-type: none"> • Date(da-a) • Nome e indirizzo del datore di lavoro • Tipo di azienda o settore <ul style="list-style-type: none"> • Tipo di impiego • Principali mansioni e responsabilità 	<p>Estate 2008/2009/2010/2011</p> <p>Due Elle di Lanfranchi Maddalena e Lodigiani Stefania S.N.C. Via Pioppino 20/A, Redondesco (MN)</p> <p>Piscina, Bar e Discoteca</p> <p>Bagnino di salvataggio, Barman e Tuttofare</p> <p>Prevenire gli incidenti in acqua o farvi fronte se avvenuti, mettendo in atto quelle tecniche di salvataggio e di primo soccorso acquisite nel corso di formazione e periodicamente aggiornate. Regolare le attività di balneazione vegliando sul comportamento degli utenti.</p> <p>Applicare e far rispettare il regolamento della piscina.</p> <p>Verificare periodicamente la chimica delle acque nella piscina e le condizioni igieniche dell'ambiente.</p> <p>Manutenzione dell'impianto di depurazione delle acque della piscina.</p> <p>Preparazione di cibi, bevande e cocktails.</p> <p>Tuttofare</p>

- Date(da-a) Estate 2006/2007
- Nome e indirizzo del datore di lavoro Circolo Amici del Verde "Il Pero"
Via Vedusino 5, Rivalta sul Mincio (MN)
- Tipo di azienda o settore Centro sportivo privato
- Tipo di impiego Bagnino di salvataggio
- Principali mansioni e responsabilità
 - Prevenire gli incidenti in acqua o farvi fronte se avvenuti, mettendo in atto quelle tecniche di salvataggio e di primo soccorso acquisite nel corso di formazione e periodicamente aggiornate.
 - Regolare le attività di balneazione vegliando sul comportamento degli utenti. Applicare e far rispettare il regolamento della piscina.
 - Verificare periodicamente la chimica delle acque nelle piscine e le condizioni igieniche dell'ambiente.

ISTRUZIONE E FORMAZIONE

- Date (da-a) Aprile / Luglio 2015
- Nome e tipo di istituto di istruzione o formazione Associazione Volovelistica Scaligera in collaborazione con ENAC
- Principali materie / abilità professionali oggetto dello studio
 - Nozioni di base di aeronautica, Aerodinamica e meccanica del volo, meteorologia, Cenni di medicina aeronautica, safety, principi di elettronica, radiocomunicazione e meccanica, normativa ENAC su APR, regole pratiche di pilotaggio APR
- Qualifica conseguita Operatore SAPR riconosciuto da ENAC (pilota di droni)
Informativa ENAC 4890 del 08/07/2015, dichiaraz. N.DBPH01 del 15/06/15
- Date (da - a) Aprile / Luglio 2014
- Nome e tipo di istituto di istruzione o formazione Società dei Servizi Geometri Mantovani
- Principali materie / abilità professionali oggetto dello studio D.L. 81/2008 (testo unico sulla salute e sicurezza sul lavoro)
- Qualifica conseguita Coordinatore della sicurezza in fase di progettazione CSP ed esecuzione CSE
Responsabile del Servizio Prevenzione e Protezione (RSPP)
Mod. A-B(ATECO 1,3,4,5,6,8,9)-C
- Date (da - a) Aprile 2014
- Nome e tipo di istituto di istruzione o formazione CSC (Centro Servizi Confcontribuenti) e AGEFIS (Associazione dei GEometri FIScalisti)
- Principali materie / abilità professionali oggetto dello studio Elaborazione pratiche fiscali quali: 730, UNICO, RED, ISEE e pratiche collegate
- Qualifica conseguita Geometra fiscalista
Centro di Raccolta CSC (CAF) n. 464 – Socio AGEFIS n. 499
- Date (da-a) Aprile 2013
- Nome e tipo di istituto di istruzione o formazione Regione Veneto
- Principali materie / abilità professionali oggetto dello studio Certificazione energetica degli edifici
- Qualifica conseguita Certificatore energetico accreditato dalla Regione Veneto

<ul style="list-style-type: none"> • Date (da-a) • Nome e tipo di istituto di istruzione o formazione • Principali materie / abilità professionali oggetto dello studio • Qualifica conseguita 	<p>Marzo / Aprile 2013</p> <p>Fondazione Geometri in collaborazione con Cassa Depositi e Prestiti, Fondazione Patrimonio Comune e GROMA</p> <p>Procedure standard di codifica, anagrafica e censimento dei beni immobiliari pubblici e creazione del fascicolo immobiliare.</p> <p>Abilitato ad effettuare procedure VOL</p>
<ul style="list-style-type: none"> • Date (da-a) • Nome e tipo di istituto di istruzione o formazione • Principali materie / abilità professionali oggetto dello studio • Qualifica conseguita 	<p>Gennaio 2012</p> <p>Cestec S.p.a.</p> <p>Certificazione energetica degli edifici</p> <p>Certificatore energetico accreditato dalla Regione Lombardia n. 17542</p>
<ul style="list-style-type: none"> • Date (da-a) • Nome e tipo di istituto di istruzione o formazione • Principali materie / abilità professionali oggetto dello studio • Qualifica conseguita 	<p>Novembre 2010</p> <p>Istituto Tecnico per Geometri "Carlo D'Arco" di Mantova</p> <p>Costruzioni, disegno tecnico, impianti, estimo, topografia</p> <p>Abilitazione alla libera professione di Geometra</p>
<ul style="list-style-type: none"> • Date (da-a) • Nome e tipo di istituto di istruzione o formazione • Principali materie / abilità professionali oggetto dello studio • Qualifica conseguita 	<p>Settembre 2000 / Luglio 2008</p> <p>Istituto Tecnico per Geometri "Carlo D'Arco" di Mantova</p> <p>Costruzioni, disegno tecnico, impianti, estimo, topografia</p> <p>Diploma di Geometra</p>

Castellucchio li, 16/07/2015

Firma



CAPACITÀ E COMPETENZE

PERSONALI

Acquisite nel corso della vita e della carriera ma non necessariamente riconosciute da certificati e diplomi ufficiali.

MADRELINGUA Italiano

ALTRE LINGUA Inglese

- Capacità di lettura Scolastica
- Capacità di scrittura Scolastica
- Capacità di espressione orale Scolastica

ALTRE LINGUA Francese

- Capacità di lettura Scolastica
- Capacità di scrittura Scolastica
- Capacità di espressione orale Scolastica

CAPACITÀ E COMPETENZE

RELAZIONALI

Vivere e lavorare con altre persone, in ambiente multiculturale, occupando posti in cui la comunicazione è importante e in situazioni in cui è essenziale lavorare in squadra (ad es. cultura e sport), ecc.

Attitudine a comunicare in modo chiaro e preciso, rispondendo a specifiche richieste della committenza e/o dell'utenza di riferimento, grazie alle attività di relazione con la clientela svolta nelle diverse esperienze professionali citate. Buona capacità di lavorare in team ed all'eventuale collaborazione con colleghi di diverse specializzazioni.

CAPACITÀ E COMPETENZE

ORGANIZZATIVE

Ad es. coordinamento e amministrazione di persone, progetti, bilanci; sul posto di lavoro, in attività di volontariato (ad es. cultura e sport), a casa, ecc.

Capacità di organizzare autonomamente il lavoro, definendo priorità e assumendo responsabilità acquisita tramite le diverse esperienze professionali sopra elencate nelle quali mi è sempre stato richiesto o, mi sono sempre imposto di gestire autonomamente le diverse attività rispettando le scadenze e gli obiettivi prefissati. Capacità di lavorare in situazioni di stress acquisita grazie alla gestione di relazioni con la committenza/pubblico nelle diverse esperienze lavorative in cui la puntualità nella gestione e nel rispetto delle diverse scadenze era un requisito minimo.

<p>CAPACITÀ E COMPETENZE TECNICHE Con computer, attrezzature specifiche, macchinari, ecc.</p>	<p>Ottima conoscenza dei sistemi operativi Windows e Apple OS X Ottima conoscenza del pacchetto Microsoft Office e Apple iWork Ottima conoscenza dei principali browser di navigazione Ottima conoscenza del programma Archicad, con elaborazioni 3D anche complesse, ed il successivo render fotografico con il programma Artlantis Ottima conoscenza dei programmi catastali ministeriali PREGEO, DOCA, VOLTURA, DOCTE Ottima conoscenza del programma topografico Thopos Ottima conoscenza del programma regionale CENED+ Buona conoscenza del pacchetto Apple iLife Buona conoscenza del programma da campo Carlson SurvCE ed utilizzo di strumentazione topografica GPS/GNSS e stazioni totali Buona conoscenza della piattaforma QWEB (Zucchetti) per l'elaborazione di pratiche fiscali Buona conoscenza del programma di fotogrammetria digitale Agisoft PhotoScannPro Discreta conoscenza dei programmi Autocad, Adobe Acrobat e Photoshop, ACCA Primus e Termus</p>
<p>CAPACITÀ E COMPETENZE ARTISTICHE Musica, scrittura, disegno ecc.</p>	<p>Buona capacità di progettazione sia architettonica che di arredo in stile moderno</p>
<p>ALTRE CAPACITÀ E COMPETENZE Competenze non precedentemente indicate.</p>	<p>Ritengo di avere forti capacità di adattamento, avendo lavorato con modalità orarie molto varie, anche in orari serali o notturni e nel fine settimana, mostrando una forte disponibilità a svolgere ore di lavoro straordinario.</p>
<p>PATENTE O PATENTI</p>	<p>Patente B (Automunito) Brevetto di bagnino di salvataggio</p>
<p>ULTERIORI INFORMAZIONI</p>	<p>Strumentazione specifica di proprietà: Rover GNSS NavCom Tech Land Pak Network SF-3040 a 3 frequenze RTK; Stazione totale laser South NTS 372R1000 Leica disto D8 e treppiede Leica Tri100 Multirotores DJI Phantom 2 (drone) MacBook Pro 15" con display Retina, sistemi OS X e Windows Scanner A3 Varie stampanti e plotter con rullo fino a 1200 mm Videocamera GoPro Black Edition 4k (ultraHD)</p> <p>Abbonamenti a servizi specifici: Accesso alle banche dati catastali ed ipotecarie nazionali tramite SISTER. Accesso alle mappe catastali d'impianto tramite i servizi di lombardiacatasto.it Collegamento alle stazioni permanenti a copertura nazionale NetGeo per correzioni RTK in tempo reale. Accesso a Infocamere per visure camerali, bilanci, protesti ecc... Accesso a Entratel per l'inoltro delle pratiche fiscali. Accesso a Geoweb ed a tutti i servizi collegati.</p>

Ulteriori informazioni le potrete trovare visitando il mio sito web personale : www.geometradevidbaracca.com

E' possibile richiedere il portfolio lavori e/o la documentazione attestante la formazione facendone semplice richiesta.

Dichiaro che le informazioni riportate nel presente Curriculum Vitae sono esatte e veritiere, ai sensi degli artt. 47 e 76 del D.P.R. 28.12.2000 n. 445;

Autorizzo al trattamento dei miei dati personali ai sensi e per gli effetti della legge 31.12.96, n. 675 e successive modifiche ed integrazioni (D. Lgs. 196/03).

Castelluccio li, 16/07/2015

Firma

